



ambulant betreute
Wohngemeinschaft Isartal 2



ambulant betreute
Wohngemeinschaft Isartal 2



Landau
an der Isar

Die Wohngemeinschaft bietet:

- 24-Stunden-Pflege durch ein engagiertes, qualifiziertes Fachteam
- Behandlungspflege für Intensivpatienten nach ärztlicher Verordnung
- Hauswirtschaftliche Versorgung und Alltagsunterstützung
- Individuelle Tagesstruktur und soziale Teilhabe

Kontakt & Informationen

ambulant betreute
Wohngemeinschaft Isartal 2
94405 Landau an der Isar

Tel.: 0151 555 314 89
E-Mail: intensiv@pro-aktiv-pflege.de

www.pro-aktiv-pflege.de



Scannen Sie den QR-Code mit Ihrem Smartphone, um weitere Informationen zu erhalten.



pro aktiv Pflegedienst | 07/2025

Selbstbestimmt leben

Ambulant betreute Wohngemeinschaft für Menschen mit intensivem Pflegebedarf

www.pro-aktiv-pflege.de



Ein Ort, der mehr bietet als Versorgung

Immer mehr Menschen benötigen intensive pflegerische und betreuende Unterstützung – können und möchten aber nicht in einer stationären Einrichtung leben. Gleichzeitig ist die Rund-um-die-Uhr-Versorgung im eigenen Zuhause oft nicht mehr realisierbar.

Die ambulant betreute Wohngemeinschaft bietet eine echte Alternative:

Individuelle Pflege in einem geschützten, wohnlichen Umfeld – mit Selbstbestimmung, Menschlichkeit und Nähe.

- **Persönlich. Fachlich. Menschlich.**
- **Moderne, barrierefreie Wohnform mit 24-Stunden-Betreuung**
- **Jetzt informieren und Platz sichern!**

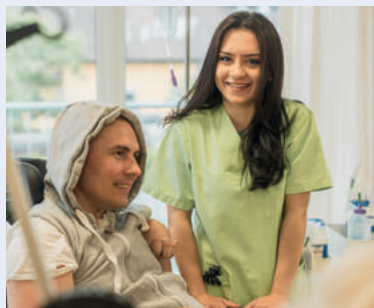
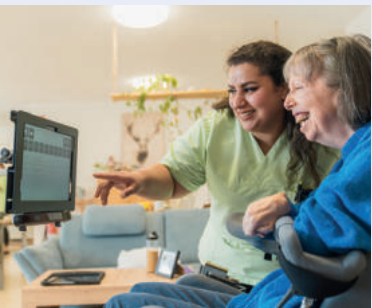

Mehr als nur Versorgung

Für Menschen, die besondere Pflege brauchen – und mehr als nur Versorgung verdienen.

In der ambulant betreuten Wohngemeinschaft finden schwerstpflegebedürftige Menschen und Intensivpatienten nicht nur Pflege, sondern ein Zuhause. **Individuell. Würdevoll. Sicher.**

Die Wohngemeinschaft Isartal 2

Das neu errichtete Wohnhaus befindet sich in Landau an der Isar und ist komplett behindertengerecht ausgestattet.

- Eine Wohneinheit mit bis zu 12 Mietern
- Großzügige, helle Einzelzimmer – jeweils mit eigenem Balkon und barrierefreiem Bad
- Mehr als 700 m² Wohnfläche im 1. Obergeschoss, modern und behindertengerecht gestaltet
- Komfortabler Zugang über Aufzug
- Große Gemeinschaftsräume und eine einladende Sonnenterrasse
- 24-Stunden-Präsenzpflege durch qualifizierte Fachkräfte



Für wen ist diese Wohnform geeignet?

Die ambulant betreute Wohngemeinschaft richtet sich an:

- **Erwachsene mit Intensivpflegebedarf**
- **Erwachsene und Jugendliche mit erhöhtem Pflege- und Betreuungsbedarf**
- **Angehörige, die eine liebevolle und fachlich hochwertige Alternative zum Heim suchen**

Ein Ort zum Leben

In der Wohngemeinschaft gestalten die Mieter ihren Alltag so selbstbestimmt wie möglich – mit der Sicherheit rund um die Uhr fachlich betreut und menschlich umsorgt zu sein.

